JAHRESPROGRAMM 2020

Kirche im Nationalpark Schwarzwald

Man kann einen seligen, seligsten Tag haben, ohne etwas Anderes dazu zu brauchen als blauen Himmel und grüne Erde.

Jean Paul

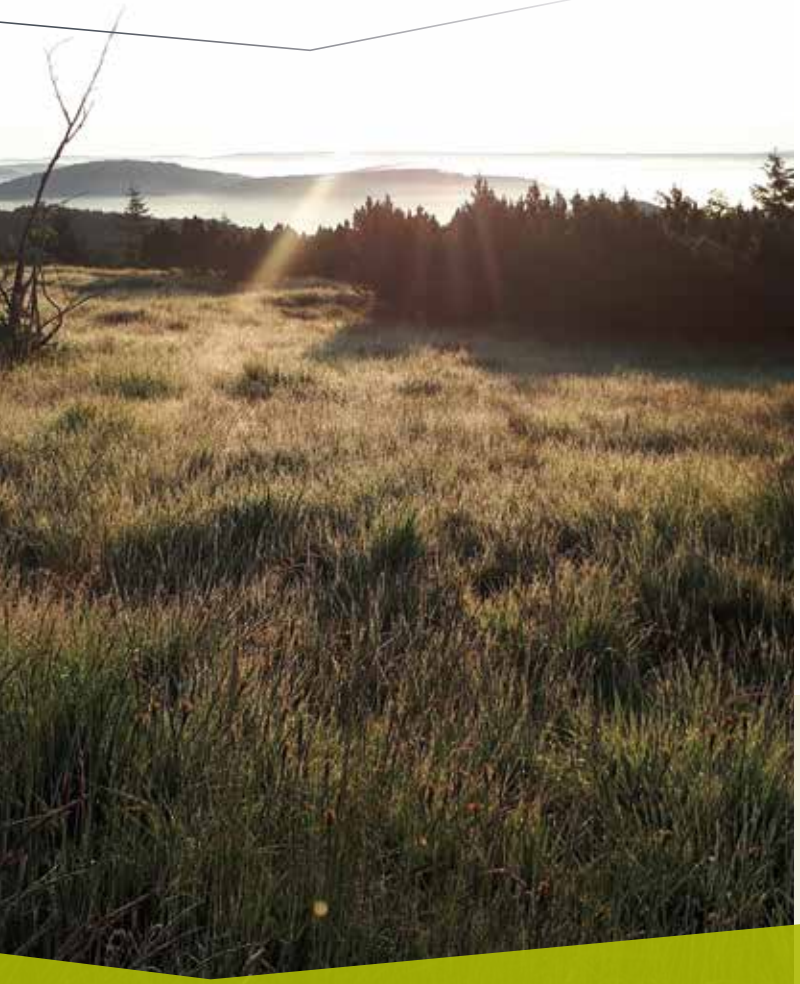

VORWORT

In Ihren Händen halten Sie das 7. Jahresprogramm von Kirche im Nationalpark Schwarzwald.

Mit unterschiedlichsten Angeboten wie eine kurze Strecke, die genussvoll gegangen wird bis hin zu sportlichen Tages- oder Mehrtagestouren, laden wir ein, die wilde Natur im Nationalpark zu genießen.

Dabei finden Sie bei unseren Angeboten immer auch eine christlich, spirituelle Begleitung. Unsere Guides sind sowohl im Nationalpark kundig, als auch darin geschult, geeignete geistliche Impulse in der freien Natur einzuspielen.

Erst das gemeinsame Engagement von ehren- und hauptamtlichen Mitarbeitern und Mitarbeiterinnen aus den evangelischen und katholischen Kirchen Baden-Württembergs ermöglichen dieses vielfältige Programm.

Alle Gottesdienste und Andachten im Höhengebiet des Nationalparks finden Sie in einem eigenen Flyer „Nationalpark spirituell 2020", sowie im Jahresprogramm „Gottesdienste im Grünen 2020".
Besuchen Sie für alle aktuellen Informationen auch unsere Homepage:
www.kirche-nationalpark-schwarzwald.de.
Gerne können Sie sich hier auch online anmelden.

Lassen Sie sich überraschen und berühren von der wilden Natur im Nationalpark Schwarzwald!

Ihr Sprecherteam
Helga Klär und Heike Hauber
Ökumenisches Netzwerk Kirche im Nationalpark Schwarzwald

Bitte beachte sie:
Einige unserer Veranstaltungen sind auch im Jahresprogramm des Nationalparks Schwarzwald veröffentlicht. Melden sie sich deshalb für Veranstaltungen mit den unten aufgeführten Nummern direkt am Nationalpark Schwarzwald an: 02, 03, 07, 08, 10, 17, 27, 29, 30, 33, 36, 38
www.nationalpark-schwarzwald.de, Tel. 07449 2998-444

ALLES AUF EINEN BLICK

Veranstaltungen
mit geistlichen Impulsen 2020

VERANSTALTUNGEN NACH RUBRIKEN

01 | KIRCHE IM NATIONALPARK VOR ORT
02 – 04 | BESONDERE GOTESDIENSTE UND GEBETE
05 – 08 | FAMILIEN UND PAARE
09 – 10 | FRAUEN UNTER SICH
11 – 12 | MÄNNER UNTER SICH
13 – 14 | FÜR MENSCHEN IN TRAUER
15 – 19 | LEICHT UND LANGSAM
20 – 22 | RADTOUREN
23 – 24 | WINTERFREUDEN
25 – 41 | THEMATISCHE WANDERUNGEN

JANUAR

17. 14:00 **23** | Loipenpilgern am Nationalpark

FEBRUAR

07. 14:00 **23** | Loipenpilgern am Nationalpark
14. 17:00 **05** | Segen für die Liebe – ein Gottesdienst zum Valentinstag

APRIL

05. 17:00 **42** | Kreuzweg der Schöpfung – Impuls zur Eröffnung
10. 12:00 **42** | Kreuzweg der Schöpfung – Andacht zum Karfreitag
13. 09:00 **11** | Männerpilgern im Nationalpark – Sechs Tage
16. 14:00 **01** | Kirche im Nationalpark vor Ort
26. 12:00 **25** | Geh aus mein Herz und genieße – Frühlingswanderung

MAI

05. 10:30 **26** | Von grandiosen Ausblicken zu abgelegenen Orten – Unterwegs zwischen Zuflucht und Lotharpfad
06. 15:00 **15** | Leicht und genüsslich – Rundweg am Schliffkopf
07. 15:00 **16** | Was klingt und schwingt denn da? – Kurzwanderung
15. 09:00 **09** | Wild, frei und erhaben – Geistliche Wanderung für Frauen
15. 13:00 **12** | Pilger-Wochenende für Männer
17. 07:00 **27** | Sehet die Vögel unter dem Himmel, Morgenspaziergang
26. 19:00 **02** | Abendgebet auf der Zuflucht
28. 14:00 **01** | Kirche im Nationalpark vor Ort
28. 15:00 **17** | Im GRÜN geborgen – Kraft schöpfen in der Natur

JUNI

03. 15:00 **15** | Leicht und genüsslich – Rundweg am Schliffkopf
04. 15:00 **16** | Was klingt und schwingt denn da? – Kurzwanderung
06. 17:45 **28** | Die Abendglocke lädt ein – Fröhlich und besinnlich in den Sommer
14. 10:00 **20** | Pedelec-Tour um den Nationalpark (nördlicher Teil)
18. 14:00 **01** | Kirche im Nationalpark vor Ort
19. 10:00 **13** | Wenn ich gehe, geht's – eine Wanderung für Trauernde
19. 17:00 **29** | Über Grenzen hinaus – Abendwanderung zum weiten Blick
24. 09:00 **30** | Pilgertag zu Johanni
24. 14:00 **18** | Leicht und genüsslich – Kleiner Rundweg um Allerheiligen
26. 04:40 **03** | Sonnenaufgang auf der Hornisgrinde
27. 09:30 **21** | Pilgerwandern mit dem Rad im und am Nationalpark
28. 14:00 **19** | Wildnis erfahren für die Seele – Spirituelle Naturerfahrung

ALLES AUF EINEN BLICK

Veranstaltungen
mit geistlichen Impulsen 2020

JULI

01. 15:00 **15** | Leicht und genüsslich – Rundweg am Schliffkopf
02. 15:00 **16** | Was klingt und schwingt denn da? – Kurzwanderung
04. 10:00 **31** | Quelle, See und Wasserfall
11. 04:45 **03** | Sonnenaufgang am Ellbachseeblick
11. 10:00 **06** | QualityTime – Für junge Paare
11. 10:00 **20** | Pedelec-Tour um den Nationalpark (nördlicher Teil)
12. 17:00 **32** | Müll-Tour – Gemeinsam die Natur von Müll befreien
16. 14:00 **01** | Kirche im Nationalpark vor Ort
17. 15:00 **10** | Genügt genügsam? – Geistliche Wanderung für Frauen
18. 10:00 **33** | Grenzgänger zwischen Himmel und Erde
23. 15:00 **21** | Im GRÜN geborgen – Kraft schöpfen in der Natur
24. 09:30 **34** | „Meine Füße auf weitem Raum" – ein Psalmenpilgertag
25. 13:30 **22** | Pilgerwandern mit dem Rad im und am Nationalpark
29. 16:00 **35** | Spirituelle Kräuterwanderung
30. 09:00 **36** | Von Kloster zu Kloster – zwei Pilgerwandertage

AUGUST

01. 10:15 **07** | WaldWunderWanderung – Familienwanderung zum Buhlbachsee
05. 09:00 **37** | Am Wildbach entlang in den Nationalpark
06. 15:00 **16** | Was klingt und schwingt denn da? – Kurzwanderung
20. 14:00 **01** | Kirche im Nationalpark vor Ort

SEPTEMBER

03. 15:00 **16** | Was klingt und schwingt denn da? – Kurzwanderung
08. 18:45 **02** | Abendgebet auf der Hornisgrinde
10. 14:00 **01** | Kirche im Nationalpark vor Ort
11. 06:00 **03** | Sonnenaufgang auf der Hornisgrinde
12. 10:00 **06** | QualityTime – Für junge Paare
13. 10:15 **04** | Gottesdienst zum Ökumenischen Tag der Schöpfung
13. 11:15 **38** | Geistlicher Spaziergang zum Ökumenischen Tag der Schöpfung
13. 17:00 **32** | Müll-Tour – Gemeinsam die Natur von Müll befreien
18. 16:00 **39** | Meditative Abendwanderung im Nationalpark
19. 10:00 **40** | Pilgertag – sich mit den Elementen verbinden
20. 14:00 **19** | Wildnis erfahren für die Seele – Spirituelle Naturerfahrung

OKTOBER

10. 09:00 **14** | Meine Liebe wird dich finden – Eine Wanderung für Trauernde
18. 16:30 **02** | Abendgebet auf dem Falkenfelsen (Herta Hütte)
24. 10:00 **41** | Stille, die berührt …

DEZEMBER

13. 15:00 **08** | Advent im wilden Wald

JANUAR 2021

31. 10:30 **24** | Schneeschuhpilgern – Auf der Höhe rund um den Schliffkopf

FEBRUAR 2021

07. 10:30 **24** | Schneeschuhpilgern – Auf der Höhe rund um den Schliffkopf

01 | Kirche im Nationalpark vor Ort

Lernen Sie uns und unsere Angebote direkt im Gespräch vor Ort kennen

Was ist eigentlich eine Kirche im Nationalpark?

Welche Ideen und Initiativen stecken dahinter?

Welche Menschen prägen das ökumenische Netzwerk Kirche im Nationalpark?

An sechs Donnerstagnachmittagen stellt sich Kirche im Nationalpark vor. Auf eine persönliche Begegnung freut sich das Team von Kirche im Nationalpark

HINWEISE

An folgenden Terminen können Sie uns vor der Kapelle St. Michael am Mummelsee oder vor der Kapelle in Allerheiligen antreffen. In der Kapelle finden sie leise Musik und eine mit Kerzen gestaltete besinnliche Atmosphäre vor (immer am Donnertag von 14:00 – 17:00 Uhr):

16. April 2020 - **St. Michael, Mummelsee**
28. Mai 2020 – **Kapelle Allerheiligen**
18. Juni 2020 – **St. Michael, Mummelsee**
16. Juli 2020 – **Kapelle Allerheiligen**
20. August 2020 – **St. Michael, Mummelsee**
10. September 2020 – **Kapelle Allerheiligen**

Wir sind nicht vor Ort bei Regen oder bei Temperaturen unter 12° C!

ZEIT	14:00 – 17:00 Uhr
ANMELDUNG	Keine
PRÄSENZDIENST KAPELLEN	Ursula Kraft, Elisabeth Sester, Cordula Roth, Claudia Bühler, Sabine Huber, Reinhard Späth Helga Klär (Kirche im Nationalpark) Tel. 0170 1528051

02 | Abendgebete

Auf der Zuflucht

DI, 26. Mai 2020 · Ersatztermine FR, 29. Mai 2020

Was gibt es Schöneres, als den Tag in den Höhen des Schwarzwalds mit dem weiten Blick ins Land ausklingen zu lassen? Mit etwas Glück lässt sich sogar der Sonnenuntergang bewundern. Der Abend lädt ein, dem Frieden in der Welt nachzusinnen beim gemeinsamen Beten und Singen.

HINWEISE
Wir starten am hinteren Ende des Parkplatzes am Skilift Zuflucht (beim Sporthotel). Von dort sind es noch ca. 200 m auf einem breiten ebenen Waldzugangsweg bis zum oberen Plateau am Lift, von wo wir einen herrlichen Blick in die Rheinebene haben. Wer will kann natürlich auch am Sporthotel Zuflucht parken und den Pfad bis zum Aussichtspunkt gehen. (ca. 10 Min.). Mitfahrgelegenheit per PKW ab Renchtal, Treffpunkt Bahnhof Oppenau um 18:30 Uhr.

ZEIT	19:00 – 21:00 Uhr
TREFFPUNKT	Parkplatz Skilift Zuflucht am hinteren Ende (L 92) Sporthotel
TEILNEHMER	Alle Interessierten, max. 30 Personen
ANMELDUNG	Direkt online auf der Homepage www.kirche-nationalpark-schwarzwald.de Tel. 07841 668403
REFERENT	Achim Brodback (Kirche im Nationalpark) Tel. 07804 792

Auf der Hornisgrinde

DI, 8. September 2020

HINWEISE
Menschen mit Gehbehinderung und Rollstuhlfahrer erhalten von 18:30 bis 18:45 Uhr mit dem Auto Einfahrt an der Schranke hinter dem Hotel Mummelsee; individuelle Bedürfnisse bitte vorher abklären. Sitzunterlage oder Klappstuhl, warme Kleidung (!) und Decke mitbringen.

ZEIT	18:45 – 20:30 Uhr
TREFFPUNKT	Bushaltestelle Mummelsee (B 500)
TEILNEHMER	Alle Interessierten
ANMELDUNG	Nur erforderlich falls die Einfahrt für Gehbehinderte gewünscht wird · www.nationalpark-schwarzwald.de Tel. 07449 92998-0
REFERENTEN	Werner Ruschil (Spiritual), Helga Klär (Kirche im Nationalpark) · Tel. 0170 1528051

Auf dem Falkenfelsen (Herta Hütte)

SO, 18. Oktober 2020

HINWEISE
Wir starten am Parkplatz Plättig (B 500) und gehen zu Fuß bis zum Aussichtspunkt Herta Hütte am Falkenfelsen. Das letzte Stück Weg ist felsig. Feste Schuhe, Trittsicherheit, Sitzunterlage, warme Kleidung und Decke sind mitzubringen. Sonnenuntergang 17.30 Uhr

ZEIT	16:30 – 18:30 Uhr
TREFFPUNKT	16:30 Uhr Bushaltestelle Plättig (B 500)
TEILNEHMER	Alle Interessierten, max. 15 Personen
ANMELDUNG	Direkt online auf der Homepage www.kirche-nationalpark-schwarzwald.de Tel. 07841 668403
REFERENT	Patrick Krieg (Kirche im Nationalpark) · Tel. 0160 6752178

03 | Sonnenaufgänge

Auf der Hornisgrinde

FR, 26. Juni 2020 | FR, 11. September 2020

Bei dieser besonderen Führung sind sie eingeladen, das warme Nest früh zu verlassen, um bei klarem Himmel den Sonnenaufgang auf der Hornisgrinde zu erleben. Die Tour führt vom Mummelsee hoch zur Hornisgrinde – von wo aus Sie einen weiten Blick in Richtung Osten und über das Nationalparkgebiet genießen können. Begleitet wird die Wanderung von kurzen geistlichen Impulsen, gemeinsamem Gesang und Gebet.

HINWEISE

Bei schlechtem Wetter fällt die Veranstaltung aus. Aktuelle Info auf der Homepage am Donnerstagabend beachten. Bitte bringen Sie warme Getränke und eine Decke mit. Reine Gehzeit ca. 1 Std.

ZEIT	4:30 – 6:45 Uhr (26.06.) · 6:00 – 8:15 Uhr (11.09.)
TREFFPUNKT	Kiosk Mummelseehotel (B 500)
TEILNEHMER	Alle Interessierten, max. 30 Personen
ANMELDUNG	Direkt online auf der Homepage www.nationalpark-schwarzwald.de Tel. 07449 92998-444
REFERENTIN	Helga Klär (Kirche im Nationalpark) · Tel. +49 170 1528051

Am Ellbachseeblick

SA, 11. Juli 2020

HINWEISE

Bei schlechtem Wetter fällt die Veranstaltung aus. Bitte bringen Sie warme Getränke und eine Decke mit.

ZEIT	4:45 – 7:00 Uhr
TREFFPUNKT	Parkplatz an der Kniebishütte (B 500)
TEILNEHMER	Alle Interessierten, max. 30 Personen
ANMELDUNG	Direkt online auf der Homepage www.kirche-nationalpark-schwarzwald.de Tel. 07841 668403
REFERENT	Konstantin Schindhelm (Kirche im Nationalpark) schindhelm@kirche-nationalpark-schwarzwald.de

04 | Gottesdienst zum Ökumenischen Tag der Schöpfung

SO, 13. September 2020

Der von der evangelischen und katholischen Kirche gemeinsam gefeierte Tag ist dem Gebet für die Bewahrung der Schöpfung gewidmet und soll zu konkreten Schritten ermutigen. Die Kirchen möchten die Wahrnehmung für Umweltprobleme schärfen und ein Zeichen für den sorgsamen Umgang mit der Natur setzen. Nach dem ökumenischen Gottesdienst besteht die Möglichkeit, an einem geistlichen Spaziergang teilzunehmen.

HINWEISE

Bei trockenem Wetter findet der Gottesdienst im Freien auf dem Kirchplatz statt. Fußweg ca. 5 Minuten von Bushaltestelle Dorfplatz (76596 Herrenwies) bitte bei der Anreise berücksichtigen. Barrierefrei für Menschen mit Mobilitätseinschränkungen/Kinderwagen.
An jedem 2. Sonntag von Mai bis September findet am selben Ort um 10:15 Uhr immer ein Gottesdienst im Grünen statt! Ev. Pfarramt Forbach, Tel. 07228 2344, *forbachevang@web.de*

ZEIT	10:15 – 11:15 Uhr
TREFFPUNKT	Kirchplatz vor der Kath. Kirche St. Antonius in Herrenwies
TEILNEHMER	Alle Interessierten
ANMELDUNG	Keine
REFERENTIN	Margarete Eger (Kirche im Nationalpark) · Tel. 07228 2344

05 | Segen für die Liebe

Ein Gottesdienst zum Valentinstag

FR, 14. Februar 2020

Am Freitag, 14. Februar um 17 Uhr feiern wir zum ersten Mal bei Kirche im Nationalpark in der Mummelseekapelle einen Gottesdienst zum Valentinstag. Alle Paare, ob jung oder alt, frisch verliebt oder schon lange verbunden, sind zu diesem Gottesdienst herzlich eingeladen. Wichtig ist, dass sie Decken oder Schlafsäcke mitbringen und Lust haben auf solch ein kleines Abenteuer. Für jedes Paar besteht die Möglichkeit auf Wunsch gesegnet zu werden. Gottes Segen lässt unsere Liebe blühen!

HINWEISE
Wer schon weiter planen möchte. Das Berghotel Mummelsee bietet den ganzen Tag über ein Valentinsmenu an. Nähere Infos siehe *www.kirche-nationalpark-schwarzwald.de* · Tel. 07841 668403

ZEIT	17:00 – 18:00 Uhr
TREFFPUNKT	St. Michael Kapelle am Mummelsee (B 500)
TEILNEHMER	Paare
ANMELDUNG	Keine
REFERENTIN	Helga Klär (Kirche im Nationalpark) Tel. 0170 1528051

06 | QualityTime

Für junge Paare

SA, 11. Juli 2020 · SA, 12. September 2020

Gemeinsam wollen wir uns auf den Weg machen. In die Natur des Nationalparks eintauchen und auftanken. Wir haben Zeit zum Nachdenken, Kennenlernen und Austauschen.
Von Obertal geht es hinauf zum Buhlbachsee in die Kernzone vom Nationalpark Schwarzwald. Auf dem Rückweg durch die Wälder genießen wir den weiten Blick ins Tal.
Die Wegstrecke beträgt etwa 14 km bei ca. 350 Höhenmetern.

HINWEISE
Bitte mitbringen: Wander- oder Trekkingschuhe, geeignete Kleidung, Vesper und Getränke. **Findet nicht bei Dauerregen statt (s. Homepage).**
Nähere Infos siehe *www.kirche-nationalpark-schwarzwald.de*
Tel. 07841 668403

ZEIT	10:00 – 16:00 Uhr
TREFFPUNKT	Parkplatz Kath. Kirche St. Markus 72270 Baiersbronn-Obertal (Bushaltestelle Obertal Adler)
TEILNEHMER	Paare zwischen 20 und 30 Jahren
ANMELDUNG	Keine
REFERENT	Konstantin Schindhelm (Kirche im Nationalpark) schindhelm@kirche-nationalpark-schwarzwald.de

07 | WaldWunderWanderung

Familienwanderung zum Buhlbachsee

SA, 01. August 2020

Erwarten wir noch Wunder? Im Alltag, in der Natur? Lassen wir uns noch darauf ein, auch in den kleinen Dingen etwas Wunderbares zu entdecken? Bei einer sommerlichen Wanderung zum Buhlbachsee wollen wir uns auf die Suche nach großen und kleinen Wundern machen. Vom Parkplatz Zuflucht geht es über die Hahnenmisse hinunter zum Buhlbachsee. Nach einer Verweilpause steigen wir wieder auf zur Zuflucht. Wegstrecke: etwa 7 km bei etwa 260 Höhenmetern.

HINWEISE
Wander- oder Trekkingschuhe, geeignete Kleidung (ggf. Sonnenschutz), Vesper und Getränke. **Findet nicht bei Dauerregen statt (s. Homepage).**

ZEIT	10:15 – 13:30 Uhr
TREFFPUNKT	Bushaltestelle Zuflucht (L 92)
TEILNEHMER	Familien mit Kindern ab 8 Jahren (max. 16 Erwachsene)
ANMELDUNG	Direkt online auf der Homepage www.nationalpark-schwarzwald.de Tel. 07449 92998-444
REFERENT	Konstantin Schindhelm (Kirche im Nationalpark) schindhelm@kirche-nationalpark-schwarzwald.de

08 | Advent im wilden Wald

SO, 13. Dezember 2020

Gemütlich knistert das Lagerfeuer mitten im Wald. Das flackernde Licht verbreitet wohlige Wärme in der dunkle Nacht. Dazu gibt es weihnachtliche Geschichten und altbekannte Lieder, die in der ungewohnten Umgebung dann doch so anders klingen. Eine zauberhafte Stimmung für eine kleine Adventsfeier mitten im Wald.

HINWEISE
Wetterfeste Kleidung und Schuhe erforderlich. Warme Getränke und etwas Gebäck einpacken. Es wird ca. eine Stunde gelaufen. Kosten: ggf. 10,- € Erw. / 5,-€ Ki (Schneeschuhleihgebühr). **Findet nicht bei Regen statt.**

ZEIT	15:00 – 17:00 Uhr
TREFFPUNKT	Bushaltestelle Wolfsbrunnen (L 87)
TEILNEHMER	Ausschließlich Familien mit Kindern ab 4 Jahren, max. 30 Personen
ANMELDUNG	Direkt online auf der Homepage www.nationalpark-schwarzwald.de Tel. 07449 92998-444
REFERENTEN	Helga Klär (Kirche im Nationalpark), Tel. 0170 1528051 Andreas Twardon (Nationalparkpädagoge)

09 | Wild, frei und erhaben

Geistliche Wanderung für Frauen

FR, 15. Mai 2020

Wir wandern von Plättig aus auf die Badener Höhe und über einen Teil des Wildnispfades zurück. Die Natur zeigt uns auf dieser Strecke, wonach wir uns manchmal sehnen: Erhaben und erhebend ist es, einen Gipfel zu erklimmen und frei in die Ferne zu schauen. In von Sturm Lothar zerstörten Abschnitten entfaltet sich der Wald wild und frei, neues Leben entsteht. Wann erleben wir uns selbst als wild, frei, erhaben? Behutsam lassen wir uns vom Weg und einigen Impulsen anregen, über diese Themen nachzudenken und ins Gespräch zu kommen.

HINWEISE
Gute Kondition und Trittsicherheit erforderlich; feste Schuhe, Rucksackverpflegung und ausreichend Getränke mitnehmen.

ZEIT	9:00 – 17:00 Uhr
TREFFPUNKT	Parkplatz Plättig (B 500)
TEILNEHMER	Max. 20 Frauen
ANMELDUNG	Bis MI, 13.05. 12:00 Uhr möglich www.dst-mopf.de/frauenpastoral Tel. 07222 93197-0
REFERENTIN	Katja Dobrocsi Diözesanstelle Mittlerer Oberrhein-Pforzheim Tel. 0176 10230869

10 | Genügt genügsam?

Unterwegs mit einem kontroversen Thema. Geistliche Wanderung für Frauen

FR, 17. Juli 2020

Die Wanderung führt unterhalb des Hohen Ochsenkopfes entlang, einer Kernzone im Nationalpark, die zunehmend wilder wird. Damit zieht sie Wanderherzen an. Gleichzeitig braucht die Natur Schutz, damit sie sich ungestört entwickeln kann. Doch ohne unsere aktive Zurückhaltung geht dieses Konzept nicht auf. Wie bei so vielem, von dem wir wissen, dass Mäßigung gut täte. Vergnügen adé? Der Weg und einige Impulse regen an, gemeinsam darüber nachzudenken. Wir werden pilgernd unterwegs sein.

HINWEISE
Kondition und Trittsicherheit sind erforderlich; feste Schuhe, Sonnenschutz, Rucksackverpflegung und ausreichend Getränke ebenso. Gehzeit 5 Std. (8,5 km). **Findet nicht bei Dauerregen statt.**
Anschließende gemeinsame Einkehr möglich.

ZEIT	15:00 – 20:00 Uhr
TREFFPUNKT	Bushaltestelle Hundseck (B 500)
TEILNEHMER	Max. 12 Frauen
ANMELDUNG	Bis MI, 15.07. 12:00 Uhr möglich www.nationalpark-schwarzwald.de Tel. 07449 92998-444
REFERENTIN	Katja Dobrocsi Diözesanstelle Mittlerer Oberrhein-Pforzheim Tel. 0176 10230869

11 | Männerpilgern im Nationalpark

Sechs Tage – ein körperlicher und spiritueller Weg

MO, 13. April – SA, 18. April 2020

Du willst eine Woche lang deinen Alltag hinter dir lassen? Dich in der Natur des Nationalparks bewegen? Impulse erhalten, um einen anderen Blick auf dein Leben zu werfen? Das Ganze in der Begegnung und im Austausch mit anderen Männern? Kannst Du haben! In sechs Tagen durchstreifen wir einsame Täler, mystische Karseen und erhabene Höhen. Wir tauchen ein in die raue und wilde Natur und erfahren ihre Kraft und die Gemeinschaft der Männer.

HINWEISE

Unser Weg beginnt im Norden im Kloster Lichtenthal (Baden-Baden) und endet im Süden an der Klosterruine in Allerheiligen (Oppenau). Streckenlänge zwischen 17 und 23 km (Samstag 6 km). Wir übernachten überwiegend in einfachen Unterkünften mit Mehrbettzimmern, Abendessen, Frühstück und Lunchpaket. Kosten pro Mann 310,- €. Du erhältst vor der Tour einen Brief zur praktischen und inneren Vorbereitung. An- und Abfahrt auf eigene Kosten. Wander- oder Trekkingschuhe, geeignete Kleidung, Getränke mitbringen. Findet bei jedem Wetter statt.

ZEIT	MO 9:00 Uhr – SA 17:00 Uhr
TREFFPUNKT	Kloster Lichtenthal, Baden-Baden
TEILNEHMER	Max. 15 Männer
ANMELDUNG	Direkt online auf der Homepage www.kirche-nationalpark-schwarzwald.de Tel. 07841 668403
REFERENTEN	Manfred Uhl (Mentor, spiritueller Begleiter) und Patrick Krieg (Kirche im Nationalpark) · Tel. 0160 6752178

12 | Pilger-Wochenende für Männer in Zeiten des Wandels von Beruf zum Ruhestand

„GEH-Zeiten“ GEHEN – ZEIT HABEN – PILGERN

FR, 15. Mai – SO, 17. Mai 2020

Das Berufsleben neigt sich dem Ende zu. Ein neuer Lebensabschnitt steht bevor. Gedanken an diesen neuen Lebensabschnitt können ganz unterschiedliche Gefühle auslösen. Das mögen Gefühle der freudigen Erwartung und der Neugier sein. Doch auch Unsicherheit und Verlustängste können sich zeigen. Gerade Männer fällt es oft nicht leicht, sich diesem Umbruch zu stellen. Drei Pilgerwanderungen bearbeiten diese Zeit aus drei unterschiedlichen Blickwinkeln und ermöglichen so einen Perspektivwechsel:

- Achtsame Standortbestimmung - Wo stehe ich heute und wie fühle ich mich?
- Gnädige Rückschau - Welche Höhen und Tiefen habe ich in meinem (Berufs-) Leben erlebt und wo kann ich rückblickend Gottes Begleitung erkennen?
- Erwartungsvolle Vorausschau - Welche Perspektiven und Möglichkeiten tun sich auf beim Gedanken an den neuen Lebensabschnitt und wofür möchte ich Gottes Segen erbitten?

HINWEISE

Die Übernachtung ist von den Teilnehmern selbst zu organisieren. Detaillierte Informationen auf der Website ***https://immergruene-wege.de/angebote-green-coaching***

Die Veranstaltung findet bei jedem Wetter statt. Nach der Anmeldung erhalten Sie detaillierte Infos zu Übernachtungsmöglichkeiten, Ausrüstung, etc.

ZEIT	FR 13:00 Uhr – SO 16:00 Uhr
TREFFPUNKT	Start der 3 Pilgeretappen ist jeweils am Hotel Gasthof zur Blume Obertal, Rechtmurgstraße 108, 72270 Baiersbronn-Obertal (mit ÖPNV gut erreichbar)
TEILNEHMER	Min. 4, max. 7 Männer kurz vor dem Renteneintritt
ANMELDUNG	Direkt online auf der Homepage www.kirche-nationalpark-schwarzwald.de Tel. 07841 668403
REFERENT	Michael Krischun (Immergrüne Wege GbR) Tel. 0152 58521277

13 | Wenn ich gehe, geht's *Romano Guardini*

Eine Wanderung für Trauernde

FR, 19. Juni 2020

Trauer ist wie eine Bergbesteigung. Wir beginnen im Tal und müssen uns langsam in unserem individuellen Tempo nach oben arbeiten bis wir für uns wieder eine neue Lebensperspektive erkennen können. Eingeladen sind Menschen, die um einen anderen trauern. Die etwas anspruchsvollere Wanderung wollen wir immer wieder unterbrechen für Impulse und auf Wunsch auch für Gesprächsbegleitung durch qualifizierte TrauerbegleiterInnen. Dabei lassen wir uns genügend Zeit zum Gehen, schweigen und reden.

HINWEISE
Feste Schuhe und Trittsicherheit erforderlich. Rucksackverpflegung mitbringen. Gehzeit ca. 3 Std. Wir gehen bei jedem Wetter (außer Gewitter)

ZEIT	10:00 – 16:00 Uhr
TREFFPUNKT	St. Michael am Mummelsee vor der Kapelle (B 500)
TEILNEHMER	Menschen in Trauer, max. 15 Personen
ANMELDUNG	Direkt online auf der Homepage www.kirche-nationalpark-schwarzwald.de Tel. 07841 668403
REFERENTEN	Helga Klär, Veronika und Ralf Decker und weitere Trauerbegleiterinnen (Kirche im Nationalpark) Tel. 0170 1528051

14 | Meine Liebe wird dich finden

Eine Wanderung für Trauernde

SA, 10. Oktober 2020

„Der Tod beendet das Leben, aber nicht die Liebe", so schreibt der Trauerexperte Roland Kachler. Nach dem Unfalltod seines 16-jährigen Sohnes hat er einen neuen Ansatz in der Trauerbewältigung gesucht und gefunden. Statt den Verstorbenen „loszulassen" lädt er ein, Schritte zu gehen, die helfen, die Liebe des Verstorbenen so zu bewahren, dass eine liebevolle innere Beziehung entstehen kann und auch wieder Glück erlebt werden darf. Auf dieser Trauerwanderung zum Buhlbachsee wollen wir seine Rituale und Übungen in kurzen Impulsen vorstellen und so Schritte gemeinsam gehen, die ihnen dabei helfen können, die Liebe zu ihrem Verstorbenen weiterzuleben.

HINWEISE
Feste Schuhe und Trittsicherheit erforderlich. Rucksackverpflegung. Am Ende gemeinsame Einkehrmöglichkeit im Hotel Zuflucht (Mittagessen). Wegstrecke (8 km, 270 Höhenmeter in einem Stück steil ansteigend)

ZEIT	9:00 – 14:00 Uhr
TREFFPUNKT	Parkplatz (Bushaltestelle) beim Hotel Zuflucht (L92)
TEILNEHMER	Menschen in Trauer, max. 15 Personen
ANMELDUNG	Direkt online auf der Homepage www.kirche-nationalpark-schwarzwald.de Tel. 07841 668403
REFERENTEN	Helga Klär, Veronika und Ralf Decker und weitere Trauerbegleiterinnen (Kirche im Nationalpark) Tel. 0170 1528051

15 | Leicht und genüsslich

Rundweg am Schliffkopf

MI, 6. Mai 2020 | MI, 3. Juni 2020 | MI, 1. Juli 2020

Viele Menschen wandern gern, aber nicht so schnell wie andere. Das gilt für Familien mit Kindern ebenso wie für alle, die eher langsam gehen wollen oder müssen, aber gern in der Natur sind. Auf unserem Weg am Schliffkopf gibt es immer wieder Pausen, in denen Zeit für eine kurze Meditation zu Schöpfungsthemen ist. Dafür bieten sich während der Tour viele Gelegenheiten, oft mit einem wunderbaren Ausblick bis zur Rheinebene. Die Wanderung beginnt ebenerdig, ab der Hälfte steigt sie kontinuierlich an. Es wird auf diesem Abschnitt immer wieder steinig, ist aber gut zu laufen. Höhepunkt ist der Schliffkopf mit dem Gipfelkreuz „Nur Gott ist über uns"! Von da aus geht es abwärts zum Ausgangspunkt.

HINWEISE
Gehzeit ca. 2 Std, ca. 5 km, 140 Hm. Festes Schuhwerk, Trinkflasche, witterungsabhängige Kleidung, Wanderstöcke?

ZEIT	15:00 – 17:00 Uhr
TREFFPUNKT	Parkplatz (Bushaltestelle) Schliffkopf (B 500)
TEILNEHMER	Interessierte, max. 15 Personen
ANMELDUNG	Direkt online auf der Homepage www.kirche-nationalpark-schwarzwald.de Tel. 07841 668403
REFERENTIN	Heike Hauber (Kirche im Nationalpark)

16 | Was klingt und schwingt denn da?

Kurzwanderung rund um die Kapelle zum Guten Hirten (Sand)

jeweils 1. DO von Mai bis September

Wir beginnen mit Einstimmung in der Kapelle „Zum Guten Hirten", begegnen und erfahren auf unserem Weg rund um die Kapelle am Sand wechselhafte Natur-Stimmungen, die wir mit unserer eigenen Stimme in Wort und Ton erkunden. Besonders für Nicht-Sänger, gern auch Eltern oder Großeltern mit Kindern/ Enkeln im Kinderwagen. Zum Ausklang machen wir es uns in der Bergwaldhütte gemütlich.

HINWEISE
Begleitpersonen je nach Einschränkung erforderlich. Nur nach Vereinbarung

ZEIT	15:00 – 16:00 Uhr
TREFFPUNKT	Parkplatz Am Sand (B 500)
TEILNEHMER	Max. 20 Teilnehmer, Menschen mit Einschränkungen einschließlich Begleitpersonen.
ANMELDUNG	Erforderlich (Termin-Absprache) Kirche im Nationalpark Schwarzwald www.kirche-nationalpark-schwarzwald.de Tel. 07841 668403
REFERENT	Hartmut Pradt (Kirche im Nationalpark, BAUM & TRAUM) Tel. 0151 26728798

17 | Im GRÜN geborgen

Kraft schöpfen in der Natur

DO, 28. Mai | DO, 23. Juli 2020

Auf dem Weg in die Natur lassen wir unsere Alltagssorgen hinter uns, spüren Geborgenheit und entdecken die Wildnis im Kleinen. Mit wachen Sinnen erleben wir dabei auf kurzer Wegstrecke eine große Sinnesfülle beim Riechen, Tasten, Hören, Sehen. Unsere Erfahrungen bereichern uns und begleiten uns, wenn wir in unsere gewohnte Welt zurückkehren.

HINWEISE
Wegstrecke ohne Steigung. Teilnahme mit Rollator und Rollstuhl möglich, auch für Familien geländegängigem Kinderwagen. Hilfsperson erforderlich. Individuelle Bedürfnisse bitte vorher abklären. Warme und dem Wetter angepasste Kleidung ist mitzubringen. Einkehr möglich.

ZEIT	15:00 – 16:00 Uhr
TREFFPUNKT	Kiosk Klosterhof Allerheiligen (K 5370)
TEILNEHMER	Begleitete Erwachsene mit geistig-seelischen und/oder körperlichen Einschränkungen. Max. 8 Personen – dazu noch Begleitpersonen.
ANMELDUNG	Bis spätestens 21. Mai bzw. 16. Juli Direkt online auf der Homepage www.nationalpark-schwarzwald.de Tel. 07449 92998-444
REFERENT	Hartmut Pradt (Kirche im Nationalpark, BAUM & TRAUM) Tel. 0151 26728798

18 | Leicht und genüsslich

Kleiner Rundweg um Allerheiligen

MI, 24. Juni 2020

Schon lange gab es den Wunsch nach einer sehr einfachen kleinen Runde, die auch tiefe Einblicke in den Nationalpark geben kann. Und doch für alle geeignet ist, egal ob Ältere oder Familien mit Kindern. Wir schauen in der Allerheiligen Schlucht auf alte Bäume und haben tiefe Einblicke zum Grindenbach und gehen oben über einen Aussichtspunkt zurück. Etwas felsig ist es im Mittelteil zu laufen, aber alles gut machbar! Und umrunden dabei die Atmosphäre des alten Klosters mit seiner Kapelle.

HINWEISE
Gehzeit ca. 1,5 Std, 2,5 km, 150 Hm. Festes Schuhwerk, Trinkflasche, witterungsabhängige Kleidung, eventuell Wanderstöcke

ZEIT	15:00 – 17:00 Uhr
TREFFPUNKT	Kiosk Klosterhof Allerheiligen (K 5370)
TEILNEHMER	Interessierte, max. 15 Personen
ANMELDUNG	Direkt online auf der Homepage www.kirche-nationalpark-schwarzwald.de Tel. 07841 668403
REFERENTEN	Heike Hauber (Kirche im Nationalpark) und Achim Brodback (Kirche im Nationalpark) Tel. 07804 792

19 | Wildnis erfahren für die Seele

Spirituelle Naturerfahrung

SO, 28. Juni 2020 | SO, 20. September

Wir haben Sinne, mit denen wir unsere Umwelt ertasten, sehen, riechen, hören – also wahrnehmen können. Dies wollen wir neu erfahren, indem wir uns oft in Stille in der Natur bewegen und langsam werden. Dann spüren wir, wie die Natur uns näher kommt - vielleicht sogar Tiere. Nicht wir bestimmen und berühren aktiv die Natur, sondern die Natur kommt zu uns. Das geschieht, wenn wir z.B. eine Weile an einem Lieblingsplatz sitzen und still bleiben.
An diesem Tag wollen wir unsere Wahrnehmung weiten, uns rund um den Ibacher Schliff, Braunberg und Rollwasen der Natur öffnen und zur Ruhe kommen. Auch mit kurzen meditativen Texten und spirituellen Impulsen.

HINWEISE
Wander- oder Trekkingschuhe, geeignete Kleidung (Hut, eventuell Sitzunterlage), Getränk. Einkehr möglich. **Findet nicht bei Dauerregen statt (s. Homepage).**

ZEIT	14:00 – 18:00 Uhr
TREFFPUNKT	Parkplatz am Bahnhof Oppenau
TEILNEHMER	Max. 15 Menschen, die bereit sind längere Zeit in Stille zu sein
ANMELDUNG	Direkt online auf der Homepage www.kirche-nationalpark-schwarzwald.de Tel. 07841 668403
REFERENT	Franz Steinbild (Wildniscoach, Heilpraktiker für Psychotherapie) und Achim Brodback (Kirche im Nationalpark) · Tel. 07804 792

20 | Pedelec-Tour um den Nationalpark (nördlicher Teil)

Auf Höhenwegen dahingleiten und Natur genießen

SO, 14. Juni 2020 | SA, 11. Juli 2020

Kaum zu glauben – einen ganzen Tag auf einer Höhe von ca. 700-800 m mit dem Fahrrad in der Natur dahingleiten, Aussichten genießen, schöne Rastplätze und Einkehrmöglichkeiten auskosten und dabei sich mit dem Rad immer in Bewegung halten. "Bei keiner anderen Erfindung ist das Nützliche mit dem Angenehmen so innig verbunden, wie beim Fahrrad." (Adam Opel). Die hier oben angelegten Höhenwege rund um den nördlichen Teil des Nationalparks laden dazu ein. Auf einer Strecke von ca. 45 km sind die ca. 350 Höhenmeter gut verteilt und leicht fahrbar. Die Streckenführung ist einfach und ganz aufs Genießen angelegt. Bei den Stopps zwischendurch werden wir mit geistlichen Texten und kleinen Meditationen unsere Seele nachkommen lassen.

HINWEISE
Verkehrssicheres Fahrrad (Pedelec erwünscht), Funktionskleidung, Satteltasche oder kleiner Rucksack mit Verpflegung und Trinkflasche, Fahrradhelm und -schloss. Einkehr möglich. Streckenkürzung (ca. 25 km) aufgrund der Witterung möglich.

ZEIT	10:00 – 17:00 Uhr
TREFFPUNKT	Parkplatz Bergwaldhütte Sand (B 500)
TEILNEHMER	Interessierte Radfahrer, max. 15 Personen
ANMELDUNG	Direkt online auf der Homepage www.kirche-nationalpark-schwarzwald.de Tel. 07841 668403
REFERENT	Patrick Krieg (Kirche im Nationalpark) Tel. 0160 6752178

21 | Pilgerwandern mit dem Rad im und am Nationalpark

MTB-Tour Oppenau–Allerheiligen–Maisachtal

SA, 27. Juni 2020

Es ist wohl einer der Hochpunkte, mit dem Mountainbike vom Renchtal auf die Höhen des Nationalparks über das Kloster Allerheiligen zu radeln, die weiten Ausblicken in die Ebene unterhalb des Schliffkopfes zu genießen und dann hinab über das "Horn" und den "Maisacher Grat" in die „Maisich" hinabzugleiten (ca. 900 HM, 28 km). Unterwegs halten wir an, um Luft zu holen und die Schönheit der Natur auf uns wirken zu lassen – auch mit kurzen meditativen Texten und Elementen. Je nach Wetter und Kondition können wir uns vom Radbus bis Allerheiligen hinauftragen lassen, um mehr Zeit auf der Höhe zu gewinnen und die Abfahrt länger zu genießen.

HINWEISE
Mountainbike oder Trekkingrad (E-Bike eher MTB), Kondition (ca. 900 HM, 28 km), geeignete Kleidung (Helmpflicht), Verpflegung und Getränke sind notwendig. Einkehr möglich (eventuell Badebekleidung für Freibad). Fahrzeit ca. 4,5 Std. **Findet nicht bei Dauerregen statt.**

ZEIT	9:30 – 14:30 Uhr
TREFFPUNKT	Parkplatz Freibad Oppenau (beim Tempomat)
TEILNEHMER	Sportliche Interessierte Radfahrer, die mal innehalten wollen.
ANMELDUNG	Direkt online auf der Homepage www.kirche-nationalpark-schwarzwald.de Tel. 07841 668403
REFERENT	Achim Brodback (Kirche im Nationalpark) Tel. 07804 792

22 | Pilgerwandern mit dem Rad im und am Nationalpark

MTB-Tour Oppenau–Allerheiligen–Schliffkopf

SA, 25. Juli 2020

Mit dem Radbus lassen wir uns hinauftragen nach Allerheiligen 14:00 sind wir dort, falls jemand zuvor hochfahren will! Dann geht es durch das Allerheiligste im Südteil und wir schwingen uns über die Auerhahnhütte auf den 1000 m Weg, um am Schliffkopf den weiten Ausblick zu genießen. In fliegender Fahrt geht es über das Wahlholz wieder hinunter – einer der schönsten Radwege da oben. Alles einfache Waldwege ohne Trails. Dafür umso schöner zu genießen! Unterwegs halten wir ein und an um Luft zu holen, die Landschaft zu genießen und den Blick für die Schönheit auf uns wirken zu lassen – auch mit kurzen meditativen Elementen.

HINWEISE
Mountainbike oder Trekkingrad (E-Bike eher MTB), ca. 17,5 km und 450 Hm. Geeignete Kleidung (Helmpflicht), Verpflegung und Getränke sind notwendig. Einkehr möglich (eventuell Badebekleidung für Freibad). Fahrzeit ca. 3 Std. **Findet nicht bei Dauerregen statt.**

ZEIT	13:30 – 17:00 Uhr
TREFFPUNKT	Bahnhof Oppenau
TEILNEHMER	Interessierte Radfahrer, die mal innehalten wollen. Max. 15 Personen
ANMELDUNG	Direkt online auf der Homepage www.kirche-nationalpark-schwarzwald.de Tel. 07841 668403
REFERENT	Achim Brodback (Kirche im Nationalpark) Tel. 07804 792

23 | Loipenpilgern am Nationalpark

Von den Tälern zur Höhe auf der Renchtalblick-Loipe

FR, 17. Januar 2020 | FR, 7. Februar 2020

Von unten gehen wir langsam los und gehen immer leicht ansteigend das Renchtal hinauf. Wir halten inne zum Atmen und lassen den Blick in die Weite schweifen. Kurze Texte und Meditationen geben unseren Gedanken einen freien Lauf. Wir achten auf unseren Körper und die Schönheit der Natur, die der Winter in eine ganz andere Welt verzaubert hat. Oben angelangt, geht es über die Alexanderschanze zum weiten Blick in die Ebene am Kalten Haupt (Mütze mitnehmen) und gleiten zurück ins Tal. Wegcharakter: 9 km, 200 Hm. Wir gehen langsam wie Pilger, die etwas erfahren möchten, genießen die Stille!

HINWEISE

Langlaufski (klassische Technik), etwas Kondition (rauf geht's eher langsam) – etwas Abfahrtstechnik ist nötig, geeignete Kleidung, Verpflegung und Getränke. **Findet nur bei guter Schneelage statt.** Gehzeit ca. 3 Std.

ZEITEN	FR, 17. Jan. 14:00 – 17:00 Uhr (Ersatztermin: SA, 18. Jan.) FR, 7. Feb. 14:00 – 17:00 Uhr (Ersatztermin: SA, 8. Feb.)
TREFFPUNKT	Wanderparkplatz Renchtalblick, Infotafel Wintersport, Straße nach Bad Griesbach (B 28)
TEILNEHMER	Sportliche Interessierte (Wintersport), die einen Teil in Stille gehen wollen
ANMELDUNG	Direkt online auf der Homepage www.kirche-nationalpark-schwarzwald.de Tel. 07841 668403
REFERENT	Achim Brodback (Kirche im Nationalpark) Tel. 07804 792

24 | Schneeschuhpilgern

Auf der Höhe rund um den Schliffkopf

SO, 31. Januar 2021 | SO, 7. Februar 2021

Den Blick in die Weite schweifen lassen, den Schnee unter den Füßen spüren, die Ruhe auf dem Schliffkopf genießen. Bei einer Schneeschuhwanderung mit spirituellen Elementen wollen wir einmal den Schliffkopf überqueren. Von der Bushaltestelle Schliffkopf (B500) gehen wir zum Westweg. Diesem folgen wir mit Blick auf das Rheintal. Über den hübschen Platz geht es hoch auf den Schliffkopf, von wo wir, bei guter Sicht, einen weiten Blick Richtung schwäbische Alb haben. Die Wegstrecke beträgt etwa 4,5 km (bei etwa 60 Höhenmetern). Kleine Pausen werden wir einbauen.

HINWEISE

Eigene Schneeschuhe, geeignete Kleidung, Getränke, ggf. Vesper. **Findet nur bei guter Schneelage statt.** Gehzeit ca. 2 Stunden. Kosten: ggf. 10,-€ Erw./ 5,-€ Kind Schneeschuhleihgebühr

ZEITEN	10:30 – 12:30 Uhr
TREFFPUNKT	Bushaltestelle Schliffkopf (B500)
TEILNEHMER	Sportliche Interessierte (Wintersport)
ANMELDUNG	Direkt online auf der Homepage www.kirche-nationalpark-schwarzwald.de Tel. 07841 668403
REFERENT	Konstantin Schindhelm (Kirche im Nationalpark) schindhelm@kirche-nationalpark-schwarzwald.de

25 | Geh aus mein Herz und genieße

Sonntagsruhe finden bei einer Frühlingswanderung

SO, 26. April 2020

Start der rund 8 km langen Tour ist an der Sand-Kapelle. Wir steigen dann auf zum Mehliskopf, machen dort Mittags-Picknick. Dann wandern wir hinunter nach Herrenwies zur Kirche St. Antonius. Über den Sandsee geht es zurück. Das Lied „Geh aus mein Herz und suche Freud" von Paul Gerhard und andere Lieder werden uns Wegbegleiter sein. Die Tour ist auch geeignet für Familien mit wanderfreudigen Kindern.

HINWEISE
Gutes Schuhwerk erforderlich, Getränke und Vesper fürs Gipfel-Picknick. Wer möchte, kann vorher um 11 Uhr am ev. Gottesdienst in der Sand-Kapelle teilnehmen.

ZEITEN	12:00 – ca. 16:00 Uhr
TREFFPUNKT	Sand-Kapelle (B 500) – Routenplaner 77815 Sand-Kapelle
TEILNEHMER	Alle Interessierten, auch für Familien mit wanderfreudigen Kindern
ANMELDUNG	Direkt online auf der Homepage www.kirche-nationalpark-schwarzwald.de Tel. 07841 668403
REFERENTIN	Edith Horcher-Tilgner (Kirche im Nationalpark, Pilgerbegleiterin) · Tel. 07223 999080

26 | Von grandiosen Ausblicken zu abgelegenen Orten

Unterwegs zwischen Zuflucht und Lotharpfad

DI, 5. Mai 2020

Eine alte Schanze, ein Fun-Park, Hochmoor, alte Holzlager und eine abgelegene Hütte, dann das pulsierende Leben am Lotharpfad und die Panorama-Strecke nach Zuflucht zurück versprechen vielfältiges Erleben. In oder an der Hahnenhütte gibt es einen geistlichen Impuls mit sinnlichen Flötenklängen.

HINWEISE
Von Zuflucht führt unser Weg östlich der B 500 über Buhlbachläger zur Hahnenhütte. Zurück geht es dann über den Lotharpfad auf dem Panoramaweg. Ca. 9 km, 150 Hm. Rucksackverpflegung, feste Schuhe. Kleidung entsprechend der Witterung. **Findet nicht bei Regen statt.**

ZEITEN	10:30 – ca. 15:00 Uhr
TREFFPUNKT	Bushaltestelle Zuflucht (L92)
TEILNEHMER	Alle Interessierten, max. 20 Personen
ANMELDUNG	Direkt online auf der Homepage www.kirche-nationalpark-schwarzwald.de Tel. 07841 668403
REFERENTIN	Christiane Breuer (Kirche im Nationalpark)

27 | Sehet die Vögel unter dem Himmel

Sehet die Vögel unter dem Himmel an: sie säen nicht, sie ernten nicht, sie sammeln nicht in die Scheunen; und euer himmlischer Vater nähret sie doch. Matthäus 6,26)

SO, 17. Mai 2020

Die Vögel scheinen vogelfrei und ungebunden. Und gerade im Frühling sind sie mit ihrem vielfältigen und lautstarken Gesang der Inbegriff von Leben, Kraft, Aufbruch und Glück. Dem wollen Pfarrer Sönning und Nationalparkleiter Wolfgang Schlund in den frühen Morgenstunden nachspüren und darüber nachsinnen, ob das alles so stimmt und was wir für unser Leben davon ableiten können. Und ganz nebenbei erfahren wir noch etwas über die verschiedenen Vogelarten.

HINWEISE
Festes Schuhwerk und warme Kleidung erforderlich. Bitte wenn vorhanden eigene Ferngläser mitbringen. **Findet nicht bei Regen statt.**

ZEITEN	7:00 – 9:30 Uhr
TREFFPUNKT	Kiosk Klosterhof Allerheiligen (K 5370)
TEILNEHMER	Alle Interessierten ab 12 Jahre, max. 15 Personen
ANMELDUNG	Direkt online auf der Homepage www.nationalpark-schwarzwald.de Tel. 07449 92998-444
REFERENTEN	Wolfgang Sönning (Kirche im Nationalpark) Wolfgang Schlund (Nationalpark)

28 | Die Abendglocke lädt ein

Fröhlich und besinnlich in den Sommer

SA, 6. Juni 2020

Die Tour beginnt in der Sand-Kapelle. Kurz vor 18 Uhr treffen wir uns dort, um bewusst auf das Abendläuten zu hören. Nach dem Hören kommt das Atemholen mit gemeinsamem Singen neuer geistlicher Lieder. Dann machen wir uns auf den Weg über den Sandsee nach Herrenwies zum Kirchlein St. Antonius und wieder zurück.

HINWEISE
Gute Wege, kurze Strecke, nur geringe Steigung Wanderschuhe erforderlich, Getränke für unterwegs.

ZEITEN	17:45 – 21:00 Uhr
TREFFPUNKT	Sand-Kapelle (B 500) – Routenplaner 77815 Sand-Kapelle
TEILNEHMER	Alle Interessierten, max. 20 Personen
ANMELDUNG	Direkt online auf der Homepage www.kirche-nationalpark-schwarzwald.de Tel. 07841 668403
REFERENTIN	Edith Horcher-Tilgner (Kirche im Nationalpark, Pilgerbegleiterin) · Tel. 07223 999080

29 | Über Grenzen hinaus

Über den Schliffkopf zum weiten Blick

FR, 19. Juni 2020

Es ist Abend, wir brechen erst auf. Wir gehen hinauf zum alten Stein, einem geheimnisvollen Ort am Waldrand und kommen zum Schliffkopf-kreuz, dann durch den tiefen Tann zu einer Waldlichtung und einem hübschen Platz. Am Steinmäuerle schauen wir hinaus, gehen zur Aussicht am Schurkopf in die Abendsonne hinein. In Stille nehmen wir wahr, was um uns ist. Zeit für unsere Seele, die im Alltag vieles umtreibt und unruhig ist, bis sie Ruhe findet- hier.

HINWEISE
Wander- oder Trekkingschuhe, geeignete Kleidung (ggf. Hut, Stöcke), Verpflegung und Getränke bitte mitbringen. Einkehr möglich. Gehzeit ca. 2 Std. (6 km). **Findet nicht bei Dauerregen statt.**

ZEITEN	17:00 – 20:00 Uhr
TREFFPUNKT	Parkplatz (Bushaltestelle) Schliffkopf (B 500)
TEILNEHMER	Menschen, die bereit sind, auch einen Teil in Stille zu gehen. max. 15 Personen
ANMELDUNG	Direkt online auf der Homepage www.nationalpark-schwarzwald.de Tel. 07449 92998-444
REFERENT	Achim Brodback (Kirche im Nationalpark) Tel. 07804 792

30 | Pilgertag zu Johanni

MI, 24. Juni 2020

Ein sommerliches Innehalten in der Mitte des Jahreslaufes ermöglicht dieser Pilgertag. Er führt von Obertal über den Buhlbachsee zur Zuflucht und weiter zum Schliffkopf. Die ca. 16 km lange Pilgerwanderung gibt Gelegenheit, neben den Füßen auch die Gedanken laufen zu lassen. Der Lebensweg Johannes des Täufers, dessen Gedenktag am 24. Juni begangen wird, die blühende Natur und die abwechslungsreiche Landschaft bieten vielfältige Impulse.

HINWEISE
Gutes Schuhwerk, angepasste Kleidung, evtl. Wanderstöcke, ggf. Sitzunterlage, persönliche Verpflegung und Getränke sind mitzubringen. Die Strecke ist mit normaler Kondition gut zu bewältigen. Vom Schliffkopf nach Obertal, zurück mit dem Freizeitbus (17:30 Uhr) . Auch die Anfahrt zum Treffpunkt ist mit ÖPNV möglich. Kosten: Busfahrkarte, ggf. Kosten für Einkehr. Gehzeit ca. 4.5 Std. **Bei Dauerregen fällt der Pilgertag aus.**

ZEIT	9:00 – 17:00 Uhr
TREFFPUNKT	Bushaltestelle Obertal Adler (72270 Baiersbronn-Obertal)
TEILNEHMER	Interessierte Erwachsene, max. 15 Personen
ANMELDUNG	Direkt online auf der Homepage www.nationalpark-schwarzwald.de Tel. 07449 92998-444
REFERENTIN	Ursula Keck (Kirche im Nationalpark, zertifizierte Pilgerbegleiterin) · Tel. 0175 8167573

31 | Quelle, See und Wasserfall

„Du lässest Wasser in den Tälern quellen …“

SA, 4. Juli 2020

Rund-Wanderung mit spirituellen Impulsen und Momenten der Stille. Start bei der Klosterruine Kniebis. Dann geht es am Rossbrunnen und Speichersee vorbei auf den Grenzweg zur Alexanderschanze. Wir folgen dann dem Westweg bis zur Zollstockhütte (Überquerung der B500) und gelangen dann über Ellbachläger, den Bösellbachblick, Schanzbrunnen und Rosshimmelwasserfall zum Ellbachsee. Von dort geht es dann steil bergauf zur Aussichtsplattform Ellbachseeblick und über den Heimatpfad zurück zum Ausgangspunkt.

HINWEISE
Erforderlich: Gute Kondition, Trittsicherheit, festes Schuhwerk, evtl. Wanderstöcke, Rucksackvesper, ausreichend Getränke. Gehzeit ca. 5 Std. (ca. 14 km)

ZEITEN	10:00 – 17:00 Uhr
TREFFPUNKT	Klosterruine Kniebis
TEILNEHMER	Max. 15 Personen
ANMELDUNG	Bis 2. Juli 2020. Direkt online auf der Homepage www.kirche-nationalpark-schwarzwald.de Tel. 07841 668403
REFERENTIN	Bärbel Kaufmann (Kirche im Nationalpark, Qualifizierte Pilgerbegleiterin)

32 | Müll-Tour

Gemeinsam entlang der Nationalparkwege die Natur von Müll befreien

SO, 12. Juli 2020 | SO, 13. September 2020

Das Wochenende neigt sich dem Ende entgegen. Viele Menschen waren im Nationalpark unterwegs, haben die Natur genossen und leider auch nicht allen Müll wieder mit nach Hause genommen. Bei einer kleinen abendlichen Wanderung wollen wir entlang der Wege den Müll aufsammeln. Zwischendurch werden wir kurze Pausen einlegen und uns Gedanken rund ums Thema Müll, aus gesellschaftlicher und geistlicher Perspektive, machen. Die Müllsammel-Aktion findet an zwei Wochenenden auf verschiedenen Wegen statt: 12. Juli: Lothar-Pfad (ca. 1 km; leicht). 13. September: Wildnis-Pfad (ca. 3,5 km; schwer)

HINWEISE
Wander- oder Trekkingschuhe, geeignete Kleidung, (kleine) Mülltüte, Handschuhe, ggf. Müllzange. **Findet nicht bei Dauerregen statt (s. Homepage).**
Nähere Infos unter: ***www.kirche-nationalpark-schwarzwald.de***
Tel. 07841 668403

ZEIT	17:00 – ca. 19:00 Uhr
TREFFPUNKT	Lothar-Pfad: Bushaltestelle Lotharpfad (B 500) Wildnis-Pfad: Bushaltestelle Plättig (B 500)
TEILNEHMER	Alle, max. 20 Personen
ANMELDUNG	Nicht erforderlich
REFERENT	Konstantin Schindhelm (Kirche im Nationalpark) schindhelm@kirche-nationalpark-schwarzwald.de

33 | Grenzgänger zwischen Himmel und Erde

SA, 18. Juli 2020

Schon unsere Geburt ist Grenzüberschreitung pur. Wir durchbrechen den schützenden Mutterleib, um die Welt zu erobern und täglich Grenzen zu überschreiten. In der Bibel wird Abraham aufgefordert, seine ihm vertraute Heimat zurückzulassen und unbekanntes Terrain unter seine Füße zu nehmen. Wohin das führt? Unsere Heimat ist im Himmel, die Erde ist uns keine Bleibe. Beim Gehen in der Wildnis rund um die Badener Höhe spüren und erleben wir Grenzen in jeder Hinsicht hautnah.

HINWEISE
Feste Schuhe und Wanderausrüstung erforderlich. Trittsicherheit. Rucksack mit Tagesverpflegung. Wegstrecke 15 km (Gehzeit ca. 5 Std). Kürzere Wegalternative und Einkehr möglich.

ZEIT	10:00 – 17:00 Uhr
TREFFPUNKT	Parkplatz Bergwaldhütte Sand (B 500/ L 83)
TEILNEHMER	Interessierte Erwachsene, max. 15 Personen
ANMELDUNG	Direkt online auf der Homepage www.nationalpark-schwarzwald.de Tel. 07449 92998-444
REFERENT	Patrick Krieg (Kirche im Nationalpark) · Tel. 0160 6752178

34 | „Meine Füße auf weitem Raum“

Ein Psalmenpilgertag

FR, 24. Juli 2020

Mit diesem spirituellen Pilgertag nehmen wir eine Strecke Wegs unter die Füße, die uns wunderschöne Landschaftseindrücke beschert. Manche dieser Landschaften erinnern an Bilder, die in den Psalmen beschrieben sind. Ausgewählte Psalm-Strophen werden deshalb unsere Begleiter sein. Deren Schönheit in Verbindung mit der Schönheit der Natur und das bewusste Unterwegssein schaffen Abstand zum Alltag und erfüllen Leib und Seele mit neuen vertieften Wahrnehmungen. Der Rundweg startet an der Glashütte Buhlbach (Parkplatz), führt über die Forellenzucht und die Hubertushütte in beständigem Anstieg auf gutem Weg zum Roter Schliff. Über den Gaisträgerweg wird Döllesrain und Wolkenhütte erreicht. Über Röhrsberghalde und Binsenhütte führt der Weg zurück zum Parkplatz.

HINWEISE
Gutes Schuhwerk, angepasste Kleidung, evtl. Wanderstöcke, Sitzunterlage, persönliche Verpflegung und Getränke sind mitzubringen. Die Strecke ist mit normaler Kondition gut zu bewältigen. Die Anfahrt zum Treffpunkt ist mit ÖPNV möglich. Kosten: Busfahrkarte, ggf. Kosten für Einkehr.

ZEIT	9:30 – 16:30 Uhr
TREFFPUNKT	Parkplatz Glashütte, Buhlbach, 72270 Baiersbronn-Obertal
TEILNEHMER	Interessierte Erwachsene, max. 20 Personen
ANMELDUNG	Direkt online auf der Homepage www.kirche-nationalpark-schwarzwald.de Tel. 07841-668403
REFERENTIN	Ursula Keck (Kirche im Nationalpark, zertifizierte Pilgerbegleiterin) · Tel. 0175 8167573

35 | Spirituelle Kräuter-wanderung

MI, 29. Juli 2020

„Rinde, Beere, Blatt und Blüte, jeder Teil ist Kraft und Güte, jeder segensvoll". So lautet ein alter Spruch über den Holunder. Das könnte jedoch von vielen Kräutern und Bäumen gesagt werden. Die Natur kann uns segensvoll begegnen, gerade hier im Nationalpark, wo Natur Natur sein darf. Diesem von Gott geschenkten Segen, wollen wir bei einer Wanderung vom Mummelsee hoch zur Hornisgrinde nachspüren und dabei über die heilende Wirkung der dort wachsenden Kräuter und Bäume nachdenken.

HINWEISE
Gutes Schuhwerk, evtl. Wanderstöcke, Rucksackvesper, ausreichend Getränke, Gehzeit ca. 3 Std. 150 Hm

ZEIT	16:00 – 19:00 Uhr
TREFFPUNKT	Bushaltestelle Mummelsee (B 500)
TEILNEHMER	Interessierte Erwachsene, max. 15 Personen
ANMELDUNG	Direkt online auf der Homepage www.kirche-nationalpark-schwarzwald.de Tel. 07841 668403
REFERENTIN	Ursula Knoll-Schneider (Kirche im Nationalpark) Tel. 07841 280397

36 | Von Kloster zu Kloster

2-tägige Pilgerwanderung

DO, 30. Juli – FR, 31. Juli 2020

Die Pilgerwanderung führt am 1. Tag von Allerheiligen zum Schliffkopf, von dort hinunter zum Buhlbachsee und weiter nach Obertal. Unterwegs gibt es Stationen mit geistlichen Impulsen zu den spirituellen Schätzen der Klöster. Der 2. Tag beginnt in Baiersbronn-Obertal und führt durch das Tonbachtal zum Endpunkt in Klosterreichenbach. Dort erwartet uns eine Führung durch die Klosteranlage. Rückfahrt mit öffentlichen Verkehrsmitteln. Beide Tage beginnen mit einem Gottesdienst am Ausgangspunkt.

HINWEISE
Übernachtung, wenn gewünscht, in Baiersbronn-Obertal selbst suchen. Weitere Informationen bei der Anmeldung. Pro Tag sind etwa 18 Kilometer zu wandern.

ZEIT	Jeweils 9:00 – 18:00 Uhr
TREFFPUNKT	Tag 1 (30.07.): Kiosk Klosterhof Allerheiligen (K 5370) Tag 2 (31.07.): Bushaltestelle Obertal Adler (72270 Baiersbronn-Obertal)
TEILNEHMER	alle Interessierte, max. 30 Personen
ANMELDUNG	Direkt online auf der Homepage www.nationalpark-schwarzwald.de Tel. 07449 92998-444
REFERENTEN	Helga Klär und Helmut Baßler (Kirche im Nationalpark) Tel. 0170 1528051

37 | Am Wildbach entlang in den Nationalpark

Wie ein Baum an Wasserbächen

MI, 5. August 2020

Wild ist sie, faszinierend und voller Bewegung - die Gertelbachschlucht. Der dortige Bannwald spiegelt das Leben in seiner ganzen Spannweite. Die Wasserströme strahlen Fülle, Ruhe und Gelassenheit aus und führen auf die Suche nach den Lebensquellen. Die Bergkirche Liebfrauen in Bühlertal-Obertal, Die Sand-Kapelle und das Kirchlein St. Antonius in Herrenwies werden Stationen sein.

HINWEISE
Gute Wanderschuhe erforderlich, Trittsicherheit und normale Wanderkondition. 12 km und Aufstieg mit 600 Hm. Getränke und Vesper notwendig. Einkehr möglich.

ZEIT	9:00 – 17:00 Uhr
TREFFPUNKT	Bühlertal Obertal, Parkplatz P1 (Gertelbach-Wanderparkplatz)
TEILNEHMER	Alle Interessierten, die auch bereit sind, Teile der Strecke in Stille zu gehen
ANMELDUNG	Direkt online auf der Homepage www.kirche-nationalpark-schwarzwald.de Tel. 07841 668403
REFERENTIN	Edith Horcher-Tilgner (Kirche im Nationalpark, Pilgerbegleiterin) · Tel. 07223 999080

38 | Geistlicher Spaziergang zum Ökumenischen Tag der Schöpfung

SO, 13. September 2020

Urwüchsige Natur berührt und gibt Kraft. Hier sind die Menschen der Schöpfung nahe und erahnen vielleicht, was auch ihr Leben ausmacht. Trotzdem ist der Schutz dieser Schöpfung oft eine schwierige Aufgabe. Die Nutzung der Natur wird in vielen Fällen zur Ausnutzung.
Der Spaziergang zum Tag der Schöpfung lädt zu einem Austausch über diese Themen ein.

ZEIT	11:15 – 14:00 Uhr
TREFFPUNKT	Kirchplatz vor der Kath. Kirche St. Antonius, 76596 Herrenwies
TEILNEHMER	Interessierte ab 12 Jahre, max. 30 Personen
ANMELDUNG	Direkt online auf der Homepage www.nationalpark-schwarzwald.de Tel. 07449 92998-444
REFERENT	Margarete Eger, Susanne Schneider-Riede (Kirche im Nationalpark)

39 | Meditative Abendwanderung im Nationalpark

Von Zuflucht zum Buhlbachsee und Ausblick am Sandkopf in die Abendsonne hinein

FR, 18. September 2020 · (Ersatztermin 19. September 2020)

Am Abend wird es ruhig auf der Höhe. Der touristische Rummel kehrt zurück ins Tal – wir brechen erst auf. Von der Zuflucht führt der Weg hinab zum Buhlbachsee. Wir halten inne an diesem besonderen Ort. Ein kleiner Pfad führt uns an einem Bachlauf wieder hinauf und über den Lotharpfad mit dem Bild von Zerfall und Neubeginn. Vorne haben wir dann den Blick in die Rheinebene und am Sandkopf mag die Sonne vielleicht schon sinken. Über den alten Westweg und die Röschenschanze kehren wir zurück. Wir nehmen uns Zeit in Ruhe und Stille die Natur um uns herum genau wahrzunehmen. Zeit um Ruhe zu finden für unsere Seele, die im Alltag so vieles umtreibt und unruhig ist, bis sie Ruhe findet – hier.

HINWEISE
Wander- oder Trekkingschuhe, geeignete Kleidung (Hut, Stöcke), Vesper und Getränke. Einkehr möglich. Gehzeit ca. 3 Std., 9 km, 250 Hm.
Findet nicht bei Dauerregen statt.

ZEIT	16:00 – 19:00 Uhr
TREFFPUNKT	Parkplatz (Bushaltestelle) Zuflucht
TEILNEHMER	Max. 15 Menschen, die bereit sind auch einen Teil in Stille zu gehen.
ANMELDUNG	Direkt online auf der Homepage www.kirche-nationalpark-schwarzwald.de Tel. 07841 668403
REFERENT	Achim Brodback (Kirche im Nationalpark) Tel. 07804 792

40 | Pilgertag - sich mit den Elementen verbinden

Mit Impulsen von Hildegard auf Nationalparkhöhen wandeln

SA, 19. September 2020

Bei diesem ca. 17 km langen Pilgertag begleiten uns u.a. Gedanken von Hildegard von Bingen. In ihrer Zusammenschau von Kosmos und Mensch und mit ihrer Beschreibung vom Zusammenwirken der Elemente in allem Lebendigen wird sie uns zum Staunen bringen. Der Weg verläuft zum großen Teil auf der Höhe im Nationalpark, wo das Werden und Vergehen uns elementar vor Augen steht. Der herausfordernde Aufstieg (ca. 400 Hm) und der Aufmerksamkeit verlangende Abstieg bescheren herrliche Ausblicke.

HINWEISE
Die Wanderstrecke verläuft zum Teil auf Pfaden, die gute Trittsicherheit und etwas Kondition erfordern. Gute Wanderschuhe sind unerlässlich, ebenso wetterangepasste Kleidung. Empfohlen werden Wanderstöcke und Sitzunterlage. Tagesverpflegung ist mitzunehmen, da unterwegs keine Einkehrmöglichkeit besteht. Mit normaler Kondition ist die Strecke gut zu bewältigen.

ZEIT	10:00 – 17:00 Uhr
TREFFPUNKT	Bushaltestelle Obertal Adler (72270 Baiersbronn)
TEILNEHMER	Max. 15 Personen
ANMELDUNG	Direkt online auf der Homepage www.kirche-nationalpark-schwarzwald.de Tel. 07841 668403
REFERENTIN	Ursula Keck (Kirche im Nationalpark, zertifizierte Pilgerbegleiterin) · Tel. 0175 8167573

41 | Stille, die berührt …

Am stillen Ufer eines uralten Karsees dem Atem der Ewigkeit nachspüren

SA, 24. Oktober 2020

Start am Wanderparkplatz „Lärchenhütte" in Obertal- Buhlbach. Wir wandern auf Wald- und Forstwegen zum Buhlbachsee und lassen uns von der Stille des Ortes berühren. Danach geht es an der Karwand entlang hoch zur Zuflucht. Nach Rast und Ausblick dann über den Seensteig wieder ins Buhlbachtal zur Lärchenhütte.

HINWEISE
Gute Kondition, Trittsicherheit, festes Schuhwerk, evtl. Wanderstöcke, Rucksackvesper, ausreichend Getränke. Gehzeit ca. 5 Std

ZEIT	10:00 – ca. 17:00 Uhr
TREFFPUNKT	Wanderparkplatz „ Lärchenhütte" Obertal- Buhlbach
TEILNEHMER	Max. 15 Personen
ANMELDUNG	Direkt online auf der Homepage www.kirche-nationalpark-schwarzwald.de Tel. 07841 668403
REFERENTIN	Bärbel Kaufmann (Kirche im Nationalpark, Qualifizierte Pilgerbegleiterin) · Tel. 07441 81294

42 | Kreuzweg der Schöpfung –

Eine transportable Ausstellung zum Ausleihen

Dieser Kreuzweg ist anders. Er deckt Zusammenhänge auf, die sich uns in den Phänomenen der Natur und Umwelt zeigen und bindet sie an das Schicksal Jesu und an unser eigenes Leben. Er will zum Nachdenken, zum Hinterfragen anstoßen und ruft zur Veränderung, zum Handeln.

Der Kapuziner Anton Rotzetter (1939-2016) hat in seinem 2009 veröffentlichten „Kreuzweg der Schöpfung" aus solchen Gedanken Worte und Gebete geformt. Diese haben wir für unser Vorhaben bearbeitet und mit Fotos verknüpft, die im und um den Nationalpark Schwarzwald aufgenommen wurden.

Ausleihe möglich:

Dieser Kreuzweg der Schöpfung mit seinen acht Stationen kann als Rollup Ausstellung (85 x 200 cm) ausgeliehen werden und an ihrem Ort Menschen ansprechen und zum stillen wie gemeinschaftlichen Beten einladen. Bitte wenden Sie sich an unser Sekretariat.

Kreuzweg der Schöpfung in der Mummelseekapelle 05. – 10. April 2020

Dieses Jahr ist der Kreuzweg in der Karwoche wieder in der Mummelseekapelle aufgebaut und zum Betrachten und Meditieren frei zugänglich. Täglich ab Palmsonntag 17:00 Uhr bis Karfreitag 13:00 Uhr. Täglich von 9.00 – 18.00 Uhr. Zwei Termine in dieser Zeit:

- **5. April, Palmsonntag 17 Uhr** starten wir in die Karwoche mit einem Impuls zur Eröffnung
- **10. April, Karfreitag 12 Uhr** beenden wir die Ausstellung mit einem Gottesdienst.

Angebote auf Anfrage

Maßgeschneiderte Angebote für Gruppen

Sie suchen nach einem Angebot, das auf Ihre Gruppe, Ihren Verein, Ihre Kollegen zugeschnitten ist und christlich, spirituelle Impulse beinhaltet?

Das kann ein Gottesdienst sein, eine Meditation oder eine Führung durch den Nationalpark in unterschiedlicher, eben maßgeschneiderter Länge, mit geistlichen Impulsen, die für ihre Gruppe passen.

Unsere ehrenamtlichen Guides von Kirche im Nationalpark (ÖNKINS-Guides) sind darin geschult und können ihnen weiterhelfen.

Treffpunkt, Zeit und Art der Veranstaltung planen wir gerne mit ihnen, wenn es unsere Kapazitäten erlauben.

Die Kosten richten sich nach der zeitlichen Dauer:

Führung 2 Std.	30,- €
Führung bis 4 Std.	50,- €
Führung über 4 Std.	100,- €

Sie haben Interesse an diesem Angebot?
Bitte wenden sie sich an unser Sekretariat.

Für Menschen mit Mobilitäts- und Wahrnehmungseinschränkungen

Besonders geeignet für Menschen mit Rollstuhl, Rollator, Kinderwagen

Im GRÜN geborgen

Mit wachen Sinnen können wir den Weg genießen – Wildnis im Kleinen entdecken, eine große Fülle Riechen, Tasten, Hören, Sehen ...

HINWEISE
Kurzer geführter Spaziergang in den Wald, Dauer 1 Std., ohne Steigung.

WANN	Jeden 1. Donnerstag in den Monaten von Mai bis September nur nach Vereinbarung möglich
ZEIT	15:00 – 16:00
TREFFPUNKT	Kiosk Klosterhof Allerheiligen (K 5370)
ANMELDUNG	Bei Interesse melden sie sich bitte im Büro Kirche im Nationalpark. Tel. 07841 668403

Was klingt und schwingt denn da?

Einstimmung in der Kapelle „Zum Guten Hirten" und erfahren auf unserem Weg rund um die Kapelle wechselhafte Natur-Stimmungen, die wir mit unserer eigenen Stimme in Wort und Ton erkunden ...

HINWEISE
Kurzer geführter Spaziergang in den Wald, Dauer 1 Std., ohne Steigung.

WANN	Jeden 1. Donnerstag in den Monaten von Mai bis September
ZEIT	15:00 – 16:00
TREFFPUNKT	Parkplatz am Sand (B 500) bei der Kapelle „Zum Guten Hirten"
ANMELDUNG	Bei Interesse bitte mindestens eine Woche vor Wunschtermine anmelden! Info und Anmeldung im Sekretariat Kirche im Nationalpark. Tel. 07841 668403

Erhalt und Erneuerung der Kapelle Allerheiligen

SEPTEMBER 2019 – OKTOBER 2020

1

IHRE SPENDE ZÄHLT

Helfen Sie dabei, diesen einzigartigen Ort der Besinnung und Begegnung zu bewahren!

Spendenkonten „Allerheiligen"

Volksbank in der Ortenau
IBAN DE06 6649 0000 0015 3116 06

Sparkasse Offenburg/Ortenau
IBAN DE18 6645 0050 0004 9559 54

Aktueller Baufortschritt unter:
www.kath-oberes-renchtal.de

KONTAKT

Ökumenisches Netzwerk
Kirche im Nationalpark Schwarzwald

Sekretariat
Christine Kohler · Kirchstraße 25 · 77855 Achern
Tel. 07841 668403
Mail: info@kirche-nationalpark-schwarzwald.de
www.kirche-nationalpark-schwarzwald.de
Bürozeiten: Mo – Do von 9:00 - 12:00 Uhr

Redaktion: Patrick Krieg
Fotos: Roland Spether, Patrick Krieg, Katja Dobrocsi, Helga Klär, Achim Brodback, Ursula Knoll-Schneider, Edith Horcher-Tilgner, Christiane Breuer, Paul Tilgner, Ulrich Sapel, Bärbel Kaufmann, Konstantin Schindhelm, Ursula Keck, Hartmut Pradt
Layout: d.e.sign, Ettenheim
Herausgeber: Erzbischöfliches Seelsorgeamt Freiburg, 01/2020